Rheoli adnoddau naturiol yn gynaliadwy:
Fframwaith polisi a ffyrdd o weithio
Sustainable management of natural resources:
Policy framework and ways of working

Russell Elliott
Uwch-gynghorydd / Senior Advisor
Rhaglen Rheoli Adnoddau Naturiol Integredig
Integrated Natural Resource Management Programme

Deddf Llesiant Cenedlaethau'r Dyfodol (Cymru)

Yn troi saith amcan llesiant yn ddeddf, ac yn ei gwneud yn ofynnol i gyrff cyhoeddus ddefnyddio'r egwyddor datblygu cynaliadwy mewn pum prif ffordd

Deddf Amgylchedd (Cymru)

Creu proses statudol foedern i'n helpu i gynllunio arheoli ein hadnoddau naturiol mewn ffordd gynaliadwy a chydgysylltiedig

Deddf Cynllunio (Cymru)

Yn gwella'r broses gynllunio i sicrhau bod y datblygiad iawn yn digwydd yn y lle iawn

Y Fframwaith Newydd

The New Framework

Well-being of Future Generations Act

Places seven well-being goals into law, and requiring public bodies to apply the sustainable development principle in five key ways.

Environment (Wales) Act

Puts in place a modern statutory process to plan and manage our natural resources in a joined and sustainable way

Planning (Wales) Act

Improves the existing Planning process to ensure the right development is located in the right place

Y Fframwaith Adnoddau Naturiol

The Natural Resources Framework

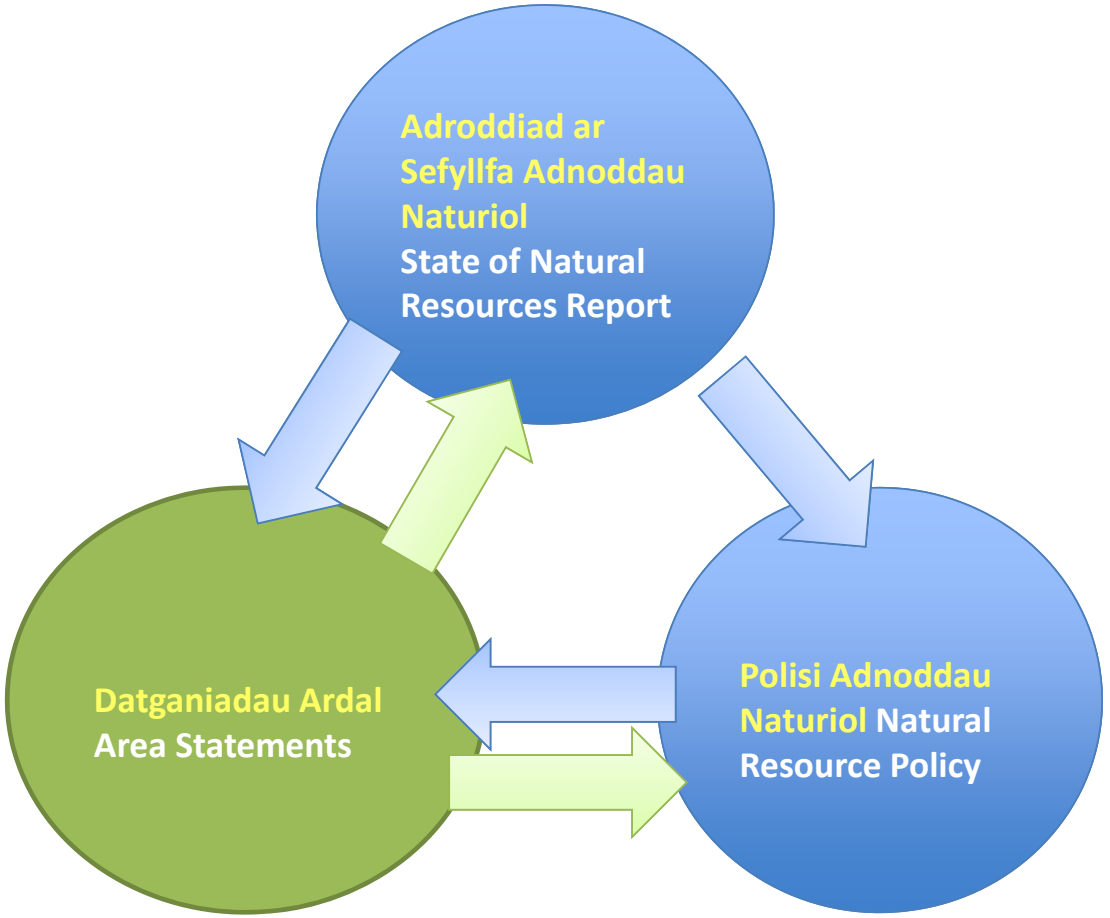

Cyflymu twf gwyrdd
Accelerating green growth

Cyfoeth Naturiol Cymru
Natural Resources Wales

Atebion sy’n seiliedig ar Natur
Delivering nature-based solutions

Cyfoeth Naturiol Cymru
Natural Resources Wales

Mwy o seilwaith gwyrdd mewn ardaloedd trefol

Increased green infrastructure in and around urban areas

Rheoli ardaloedd arfordirol ac adlinio dan reolaeth

Coastal zone management and managed realignment

Dyma’n ffyrdd o weithio:
These are our ways of working:

Parod i addasu
Being Adaptable

Defnyddio graddfa
Applying Scale

Gweithio gyda'n gilydd
Working together
Cysylltu â'r cyhoedd
Engaging with the public

Gwasanaeth
Ecosystem
Ecosystem
Services

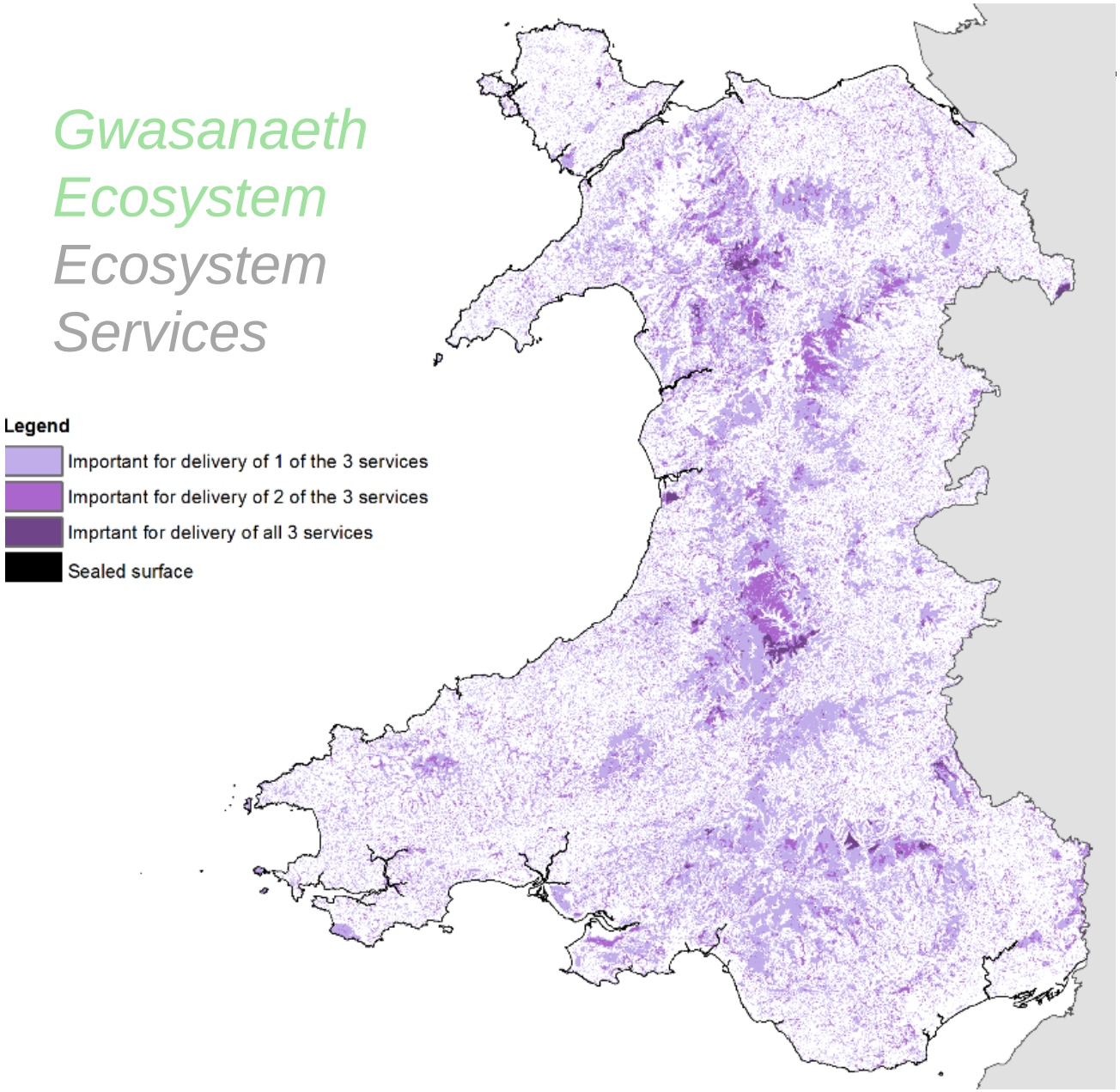

Deall yr holl fuddiannau
Understanding all of the benefits

Defnyddio Tystiolaeth
Using Evidence

Ystyried y tymor hir
Considering the Long term
Atal
Being preventative
Cynyddu cydnerthedd
Increasing Resilience

Dyma'n ffyrdd o weithio:
These are our ways of working:

Mwy o wybodaeth- Gwefan Llywodraeth Cymru:

‘Ymgynghoriad i Lywio Datblygiad y Polisi Adnoddau Naturiol’

More information- Welsh Government website:

‘Consultation to inform the development of the Natural Resources Policy’